

LICENCIATURA EN

# CIENCIAS DE LA EDUCACIÓN

CICLO DE COMPLEMENTACIÓN CURRICULAR

MODALIDAD A DISTANCIA



## REQUISITOS

Los ingresantes deben poseer título de Profesor Ciencias de la Educación o los siguientes títulos considerados equivalentes: Profesor en Filosofía y Pedagogía o en Filosofía y Ciencias de la Educación; Profesor en Psicología y en Ciencias de la Educación; Profesor en Filosofía, Psicología y Pedagogía; Profesor en Psicopedagogía; Profesor en Filosofía y Psicopedagogía, y todos aquellos títulos de Profesor otorgados por universidades o por Institutos de Educación Superior del ámbito oficial y/o privado reconocidos por sus Jurisdicciones, cuya duración no sea inferior a cuatro años y una carga horaria no inferior a 2000 horas.

## PLAN DE ESTUDIO

Sociología de la Educación  
Teoría Política  
Psicología y Aprendizaje  
Metodología de la Investigación I  
Metodología de la Investigación II  
Política y Administración Educativa  
Seminario Optativo  
Pedagogía: Escuelas Contemporáneas

Taller de Tesis I  
Taller de Tesis II  
Capacitación  
Desarrollo Curricular  
Planeamiento  
Idioma (Lengua Inglesa o Lengua Francesa)  
Tesis

## DURACIÓN Y FORMA DE CURSADO

El cursado de la carrera se organiza en cinco cuatrimestres, más la redacción de la tesis y la aprobación de un idioma.

Las clases se desarrollan en un aula virtual localizada en la Plataforma Moodle.

El cursado de cada una se aprueba a través de actividades de evaluación parcial –o examen parcial- a realizar a distancia. Una vez aprobadas las cursadas de las asignaturas el alumno tiene un plazo de dos años y medio para rendir el examen final de dicha materia. Estos exámenes se rinden en días sábados de forma presencial en nuestra Facultad en la ciudad de Tandil, pudiendo optar por cualquiera de los seis turnos de febrero-marzo, abril, julio-agosto y/o diciembre.

# ALCANCES DEL TÍTULO

Planificar, conducir y evaluar procesos de enseñanza aprendizaje para la educación formal, no formal e informal; presencial y a distancia.

Elaborar y evaluar modelos y propuestas curriculares, a nivel macro y micro educativo para la educación formal, no formal e informal; presencial y a distancia.

Diseñar, dirigir, ejecutar y evaluar planes, programas y proyectos educativos y culturales.

Elaborar, ejecutar y evaluar modelos y diseños de administración educacional.

Diseñar, dirigir, ejecutar y evaluar proyectos de investigación educativa.

Diseñar, producir y evaluar materiales educativos de distinta complejidad tecnológica.

Planificar, conducir y evaluar programas de formación, perfeccionamiento y actualización, para el desempeño de los distintos roles educativos.

Diseñar, dirigir, ejecutar y evaluar programas y proyectos destinados a la capacitación de recursos humanos.

Elaborar, ejecutar y evaluar planes, programas y proyectos de información y orientación educacional, vocacional y ocupacional.

Administrar y organizar unidades y servicios educativos y pedagógicos.

Asesorar en la formulación de políticas educativas y culturales.

Asesorar en la elaboración de normas jurídicas en materia educativa y las inherentes a la actividad profesional.

Brindar asesoramiento pedagógico a instituciones educativas y comunitarias.

Participar desde la perspectiva educativa, en la elaboración, ejecución y evaluación de planes, programas y proyectos de acción sociocultural en comunidades.

Asesorar en la formulación de criterios y normas destinadas a promover la dimensión educativa de los medios de comunicación social.

Asesorar para el diseño y planeamiento de los espacios y la infraestructura destinados a actividades educativas, recreativas y culturales.

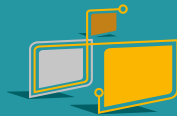

**CEDI**  
Centro  
Educativo  
Digital

UNICEN



Facultad de  
**CIENCIAS  
HUMANAS**  
UNICEN

## INFORMES

Campus Universitario

Pje. Arroyo Seco s/n° - Ruta 226 km. 161

C.P.: B7000GHG – Tandil, Buenos Aires.

Teléfono y Fax

0249- 4385759 o 0249-4385750 / 7 int. 5037/8



HUMANAS VIRTUAL

Web

[cedi.fch.unicen.edu.ar](http://cedi.fch.unicen.edu.ar)

Mail

[cedi@fch.unicen.edu.ar](mailto:cedi@fch.unicen.edu.ar)